**ГОСТ 12135-75**

# Подкладки костыльного скрепления к железнодорожным рельсам типа Р50. Конструкция и размеры

| | |
|---|---|
| Обозначение: | ГОСТ 12135-75 |
| Статус: | действующий |
| Название рус.: | Подкладки костыльного скрепления к железнодорожным рельсам типа Р50. Конструкция и размеры |
| Название англ.: | The plates of spike fastening for railway P50 rails. Design and dimensions |
| Дата актуализации текста: | 15.03.2008 |
| Дата актуализации описания: | 01.02.2008 |
| Дата регистрации: | 18.06.1975 |
| Дата введения в действие: | 01.01.1976 |
| Область и условия применения: | Настоящий стандарт распространяется на подкладки Д50 и СД50 костыльного скрепления к железнодорожным рельсам типа Р50. Подкладки СД50 применяются в конструкциях железнодорожного пути, где не требуется наклон рельсовых нитей |
| Взамен: | ГОСТ 12135-66 |
| Приложение №1: | Изменение №1 к ГОСТ 12135-75 |
| Приложение №2: | Изменение №2 к ГОСТ 12135-75 |

ГОСУДАРСТВЕННЫЙ СТАНДАРТ
СОЮЗА ССР

# ПОДКЛАДКИ КОСТЫЛЬНОГО СКРЕПЛЕНИЯ К ЖЕЛЕЗНОДОРОЖНЫМ РЕЛЬСАМ ТИПА Р50

## КОНСТРУКЦИЯ И РАЗМЕРЫ

## ГОСТ 12135—75

Издание официальное

ГОСУДАРСТВЕННЫЙ КОМИТЕТ СССР ПО СТАНДАРТАМ
Москва

УДК 625.143.52:006.354 Группа В42

ГОСУДАРСТВЕННЫЙ СТАНДАРТ СОЮЗА ССР

# ПОДКЛАДКИ КОСТЫЛЬНОГО СКРЕПЛЕНИЯ К ЖЕЛЕЗНОДОРОЖНЫМ РЕЛЬСАМ ТИПА Р50

**Конструкция и размеры**

The plates of spike fastening for railway rails P50. Design and dimensions

**ГОСТ 12135—75***

**Взамен ГОСТ 12135—66**

**Постановлением Государственного комитета стандартов Совета Министров СССР от 18 июня 1975 г. № 1574 срок введения установлен**

**с 01.01.76**

**Проверен в 1987 г. Постановлением Госстандарта СССР от 08.06.87 № 1887 срок действия продлен**

**до 01.01.93**

**Несоблюдение стандарта преследуется по закону**

1. Настоящий стандарт распространяется на подкладки Д50 и СД50 костыльного скрепления к железнодорожным рельсам типа Р50.

2. Подкладки СД50 применяются в конструкциях железнодорожного пути, где не требуется наклон рельсовых нитей.

3. Конструкция и размеры подкладок Д50 должны соответствовать указанным на черт. 1, подкладок СД50 — на черт. 2.

**Издание официальное** **Перепечатка воспрещена**

* *Переиздание (сентябрь 1987 г.) с Изменениями № 1, 2, утвержденными в сентябре 1976 г., августе 1980 г. (ИУС 11—76, 11—80).*

© Издательство стандартов, 1988

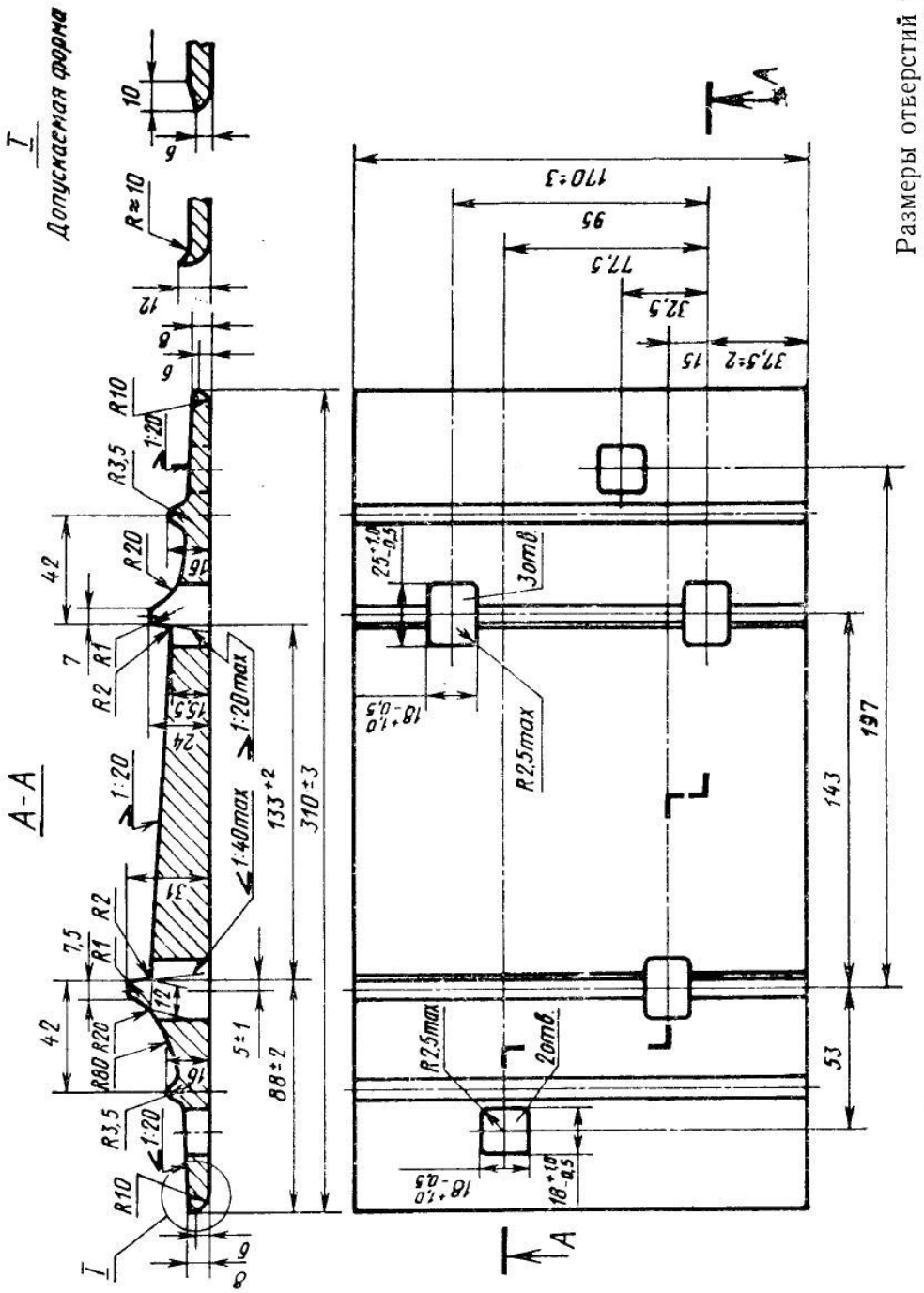
I
Допускаемая форма
А-А
Размеры отверстий указаны со стороны продавливания
Черт. 1

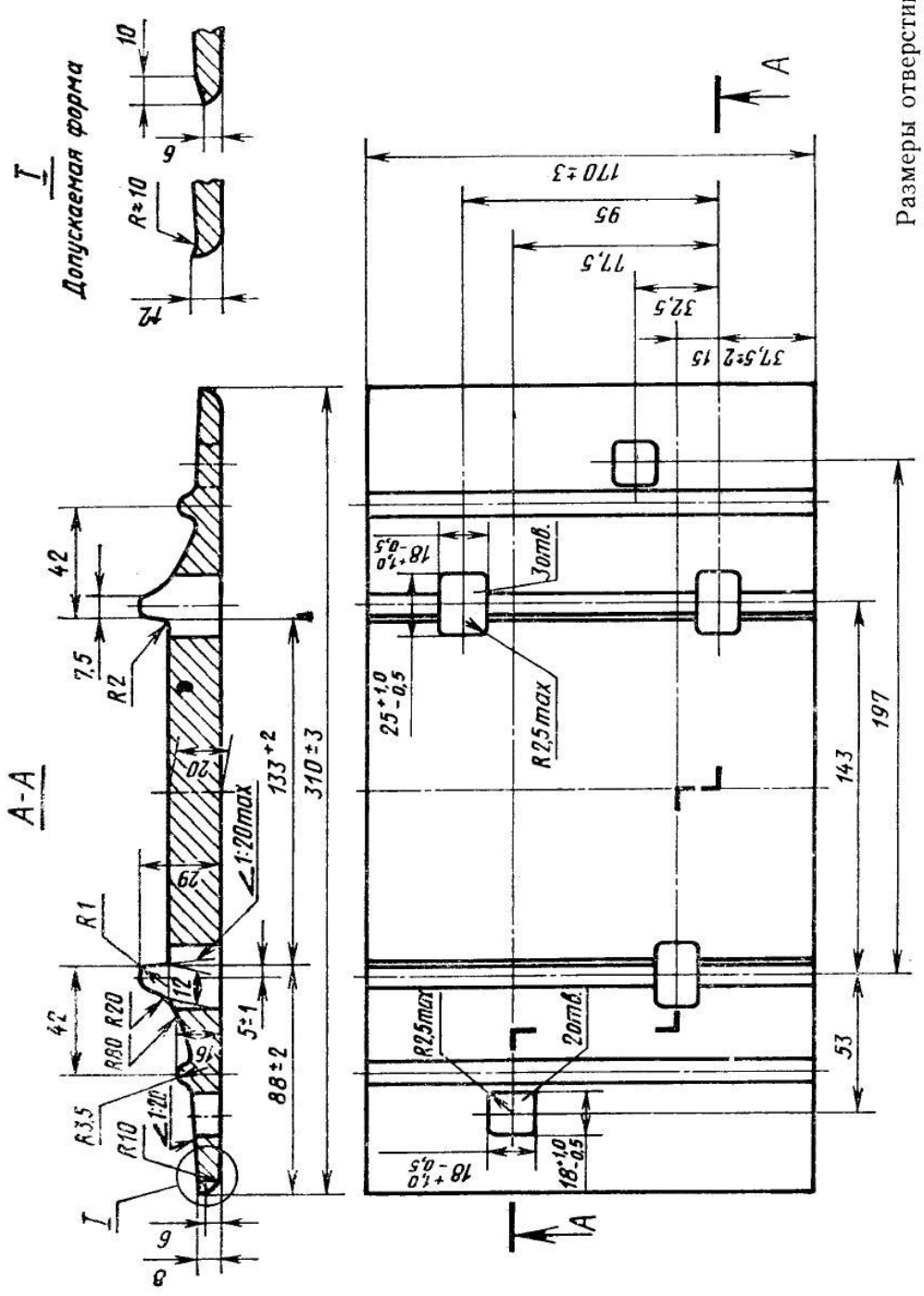


Размеры отверстий указаны со стороны продавливания

Черт. 2

Условное обозначение подкладки Д50:

*Подкладка Д50 ГОСТ 12135—75*

То же, подкладки СД50:

*Подкладка СД50 ГОСТ 12135—75*

**(Измененная редакция, Изм. № 1, 2).**

4. Технические требования и материал — по ГОСТ 3280—84.

5. Масса подкладок указана в справочном приложении к настоящему стандарту.

6. Радиусы закруглений, не указанные на чертежах, выполняются размером 2—6 мм.

7. Предельные отклонения по толщине подкладки не должны превышать ±1 мм, а по расстоянию между осями отверстий — ±0,5 мм.

8. Размеры, на которые не установлены предельные отклонения, в готовых подкладках не контролируются, но должны обеспечиваться технологией. В случае их проверки предельные отклонения не должны превышать ±1 мм.

6—8. **(Введены дополнительно, Изм. № 1).**

*ПРИЛОЖЕНИЕ*
*Справочное*

## ПЛОЩАДЬ СЕЧЕНИЯ ПРОКАТА И МАССА ПОДКЛАДОК

| Условное обозначение подкладок | Площадь сечения профиля, см² | Масса, кг | |
|---|---|---|---|
| | | 1 м проката | одной подкладки |
| Д50 | 48,35 | 37,95 | 6,2 |
| СД50 | 50,80 | 39,88 | 6,5 |

Масса подкладок определена исходя из номинальных размеров и относительной плотности стали 7,85.

**(Измененная редакция, Изм. № 1, 2).**

Редактор *В. С. Аверина*
Технический редактор *Э. В. Митяй*
Корректор *Л. В. Сницарчук*

Сдано в наб. 17.02.88 Подп. в печ. 28.06.88 0,5 усл. п. л. 0,5 усл. кр.-отт. 0,25 уч.-изд. л.
Тираж 4000 Цена 3 коп.

Ордена «Знак Почета» Издательство стандартов, 123840, Москва, ГСП,
Новопресненский пер., д. 3.
Вильнюсская типография Издательства стандартов, ул. Даряус и Гирено, 39. Зак. 1346.